



# Workshop

**‘BPV en maatwerk**

**afstemmen met je collega’s’**

Expertisepunt



# Welkom

**Namens het Expertisepunt LOB**

heten we je van harte welkom!



**Michel Zijffers**  
Midden



**Netty Bonouvrié**  
Midden

# Programma

- **Voorstelrondje**
- **Presentatie**
- **Aan de slag**
- **Centrale terugkoppeling**
- **Ruimte voor vragen**
- **Afsluiting**



Voor de kwaliteitsontwikkeling van loopbaan-oriëntatie- en begeleiding in het vmbo, havo, vwo, mbo en hbo en op de overgangen.



vmbo

havo/vwo

mbo

hbo



### Het Expertisepunt LOB ondersteunt vo-, mbo-, en hbo-scholen bij het versterken van de loopbaan- oriëntatie en -(studie) begeleiding van jongeren.

Wij informeren, organiseren en faciliteren. Alle informatie over LOB/SLB is op deze website te vinden en we organiseren zowel landelijk als regionaal kennisdelingsbijeenkomsten. Daarnaast kunnen scholen bij het Expertisepunt terecht met vragen over de implementatie van LOB/SLB, de kwaliteitsborging, professionalisering en over LOB op de overgangen (vo-mbo-hbo). Lees hier meer over Expertisepunt LOB.

# Informeren, organiseren, faciliteren

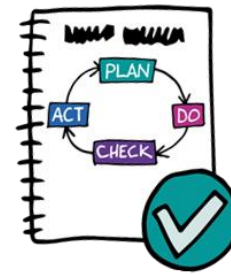
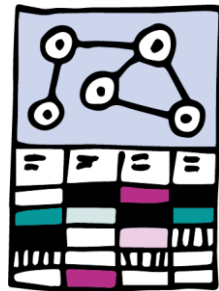
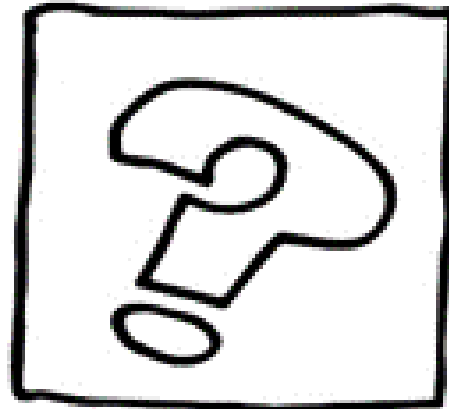
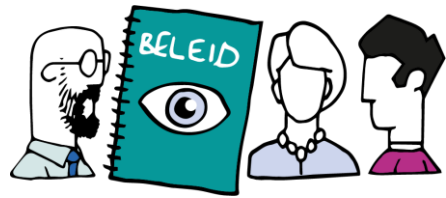

# Loopbaanbegeleiding regulier

- Start op vo
- Oriëntatie op mbo
- Overstapdocumenten
- Begeleiding door slb'er
- BPV begeleiding
- Indien nodig extra ondersteuning



# In geval van ondersteuningsbehoefte

- Overstap: warme overdracht zeer gewenst
- Directe start / voortzetting extra ondersteuning
- Naar behoefte ondersteuning van docenten / slb'er door  
bijv. 2<sup>e</sup> lijns begeleiding
- Eventuele extra ondersteuning BPV

# Begeleiding naar en tijdens BPV algemeen

- Voorbereiding op BPV
- Vinden van een BPV plaats
- Begeleiding tijdens BPV
- Afronding BPV



# Betrokkenen binnen school naast student

<p><b>slb'er / mentor</b></p>	<p>De slb'er is voor de student het eerste aanspreekpunt. Hij kent de student over het algemeen goed en heeft inzicht in de uitdagingen waar de student mee te maken heeft.</p> <p>De slb'er is meestal ook degenen die de (studie)loopbaangesprekken met de studenten voert en hen als eerste voorbereidt op de BPV (in bijvoorbeeld slb/lob-bijeenkomsten)</p>
<p><b>BPV- / stagebegeleider</b></p>	<p>De rol van BPV begeleider kan samenvallen met die van slb'er, maar kan ook een aparte rol zijn.</p> <p>De BPV begeleider begeleidt de student tijdens zijn stage. Hij bespreekt over het algemeen de voortgang op de stage met student en werkplekbegeleider.</p> <p>Als hij niet ook de slb'er is, is het noodzakelijk de BPV begeleider goed te informeren over de ondersteuningsbehoeften van de betreffende student.</p>
<p><b>BPV- of stagecoördinator</b></p>	<p>Opleidingen kunnen een eigen BPV- of stagecoördinator hebben. Hij onderhoudt het contact met bedrijven en let op een goede match van student en bedrijf.</p>
<p><b>medewerker BPV- of stagebureau</b></p>	<p>Indien stages geregeld worden via een BPV bureau, dan vervullen medewerkers van dat bureau de rol van BPV- of stagecoördinator.</p>
<p><b>begeleider / coach 2<sup>e</sup> lijns</b></p>	<p>Veel studenten met een ondersteuningsbehoefte worden begeleid vanuit de 2<sup>e</sup> lijns zorg, vaak ondergebracht binnen de eigen instelling. Deze begeleiders / coaches beschikken over specialistische kennis en begeleiden studenten (en hun docenten) vanuit de individuele ondersteuningsbehoeften.</p>
<p><b>jobcoach</b></p>	<p>Een jobcoach (of praktijkcoach) ondersteunt een student bij de uitvoering van taken op de werkvloer. Een jobcoach kan ook de rol van medewerker BPV bureau en 2<sup>de</sup> lijns begeleider verenigen en is dan aangesteld om jongeren die specifieke hulp nodig hebben te ondersteunen bij het vinden en behouden van een stageplek.</p>

# Vorbereitung

- Afhankelijk van organisatie binnen school of opleiding / cluster
- Algemene voorbereiding op BPV vaak tijdens slb lessen
- Individuele begeleiding: ervaringsgerichte (of loopbaan) gesprekken door slb'ers

# Vinden van een BPV plaats

- Student gaat zelf aan de slag
- School maakt match
- Student en/of school gaat op zoek naar geschikte BPV plaats

# Begeleiding bij extra ondersteuningsbehoefte

- Voorbereiding: wat heeft student nodig?
- Vinden van BPV plaats:
  - hoe contact leggen?
  - wat wel/niet vertellen?
  - welke afspraken maken?

# Te zetten stappen

---

- Hoe is het bij jou op school georganiseerd?
- Wie doet wat op welk moment en met wie?

## Hoofdstuk 4 instrumenten, samenwerken:

- Interne rolverdeling (mbo)
- Voorbeeld Deltion (wie doet wat: student, bpv begeleider, ouder etc)
- Rolverdeling tijdens proces

Dank voor jullie aandacht

[www.expertisepuntLOB.nl](http://www.expertisepuntLOB.nl)

Info@ExpertisepuntLOB.nl